

〈園歌・朝の会〉

みどりのうた

Lyrics (from top to bottom):

あはれなうたは
あはれなうたは
あはれなうたは
あはれなうたは
あはれなうたは

あはれなうたは
あはれなうたは
あはれなうたは
あはれなうたは
あはれなうたは

あはれなうたは
あはれなうたは
あはれなうたは
あはれなうたは
あはれなうたは

あはれなうたは
あはれなうたは
あはれなうたは
あはれなうたは
あはれなうたは

あはれなうたは
あはれなうたは
あはれなうたは
あはれなうたは
あはれなうたは

<おねむり>

夢見る人

フォスター作曲
中野正以編曲

Moderato (♩ = 66)

<おねむり>

人形の夢と目覚め

Andante "子守歌"

オースティン作曲

(以下略)

<お祈り②>

ほとけさま

<④甲昼食>

おべんとう

天野 蝶 作詞
一宮 道子 作曲

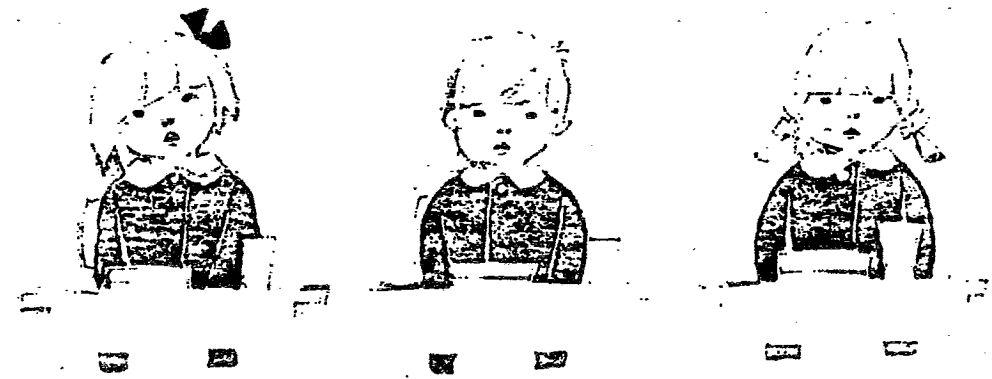

<④④ 朝のうた>

おはようのうた

高木すみ 作詞
渡辺茂 作曲

せんせい おはよう みなさん おはよう

きょうも なかよく あそびましょう

だんだんゆっくり
ね ね あそびましょう

poco a poco rit.

<④④ 帰りの会>

おかえりのうた

天野 蝶 作詞
一宮 道子 作曲

♩ = 126

1. きょうも たのしく すみました
まわりが みつ みきも かたづけ

なかよしこよしで かえりました
おかえりおたくで きました } せんせい

さよなら またまたあした

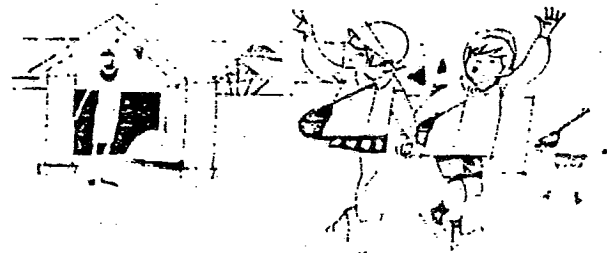

< ⑤ 帰りの会 >

さよならのうた

高 すすむ 作詞
渡 辺 茂 作曲

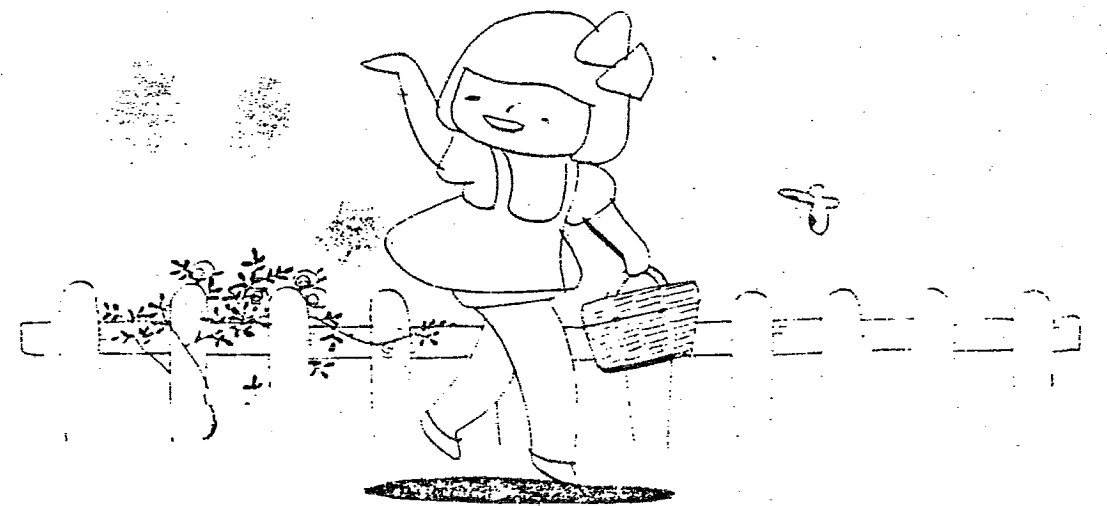
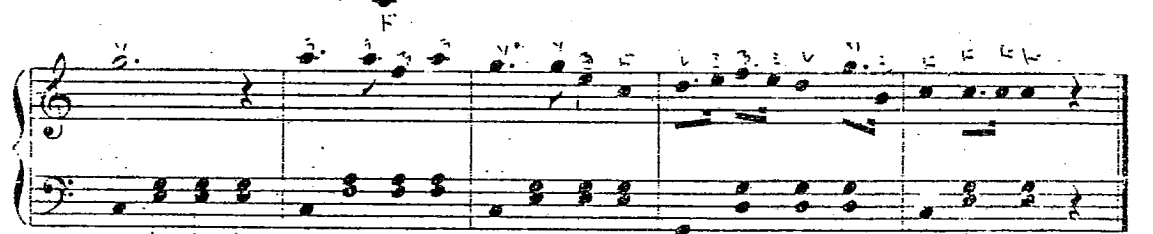
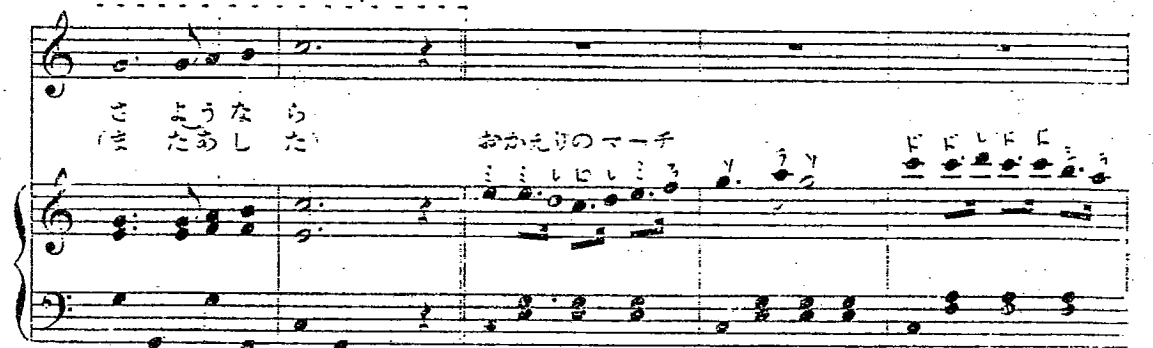
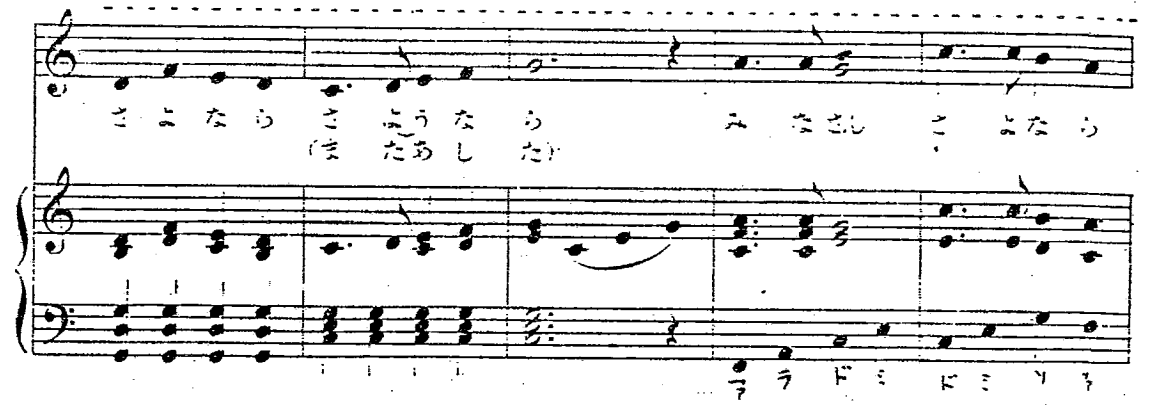
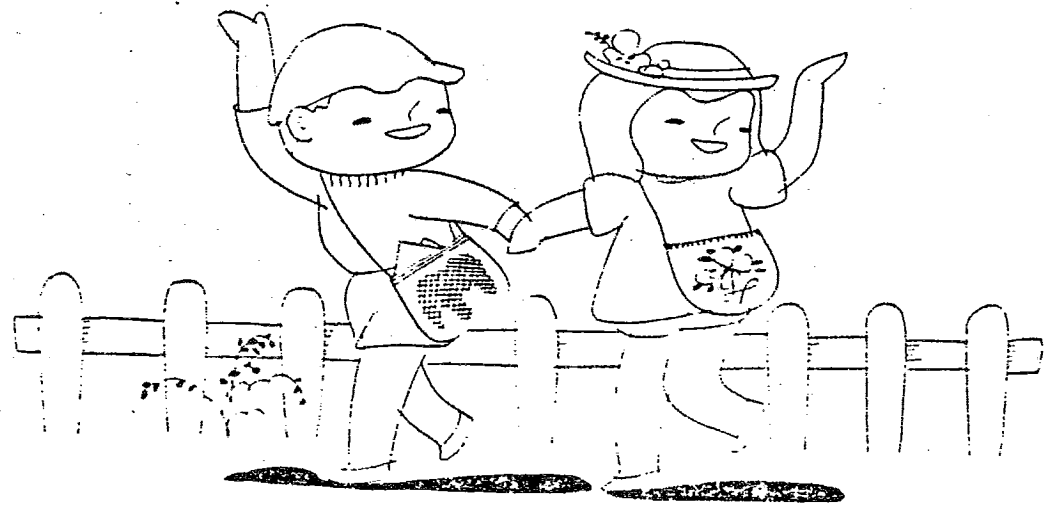
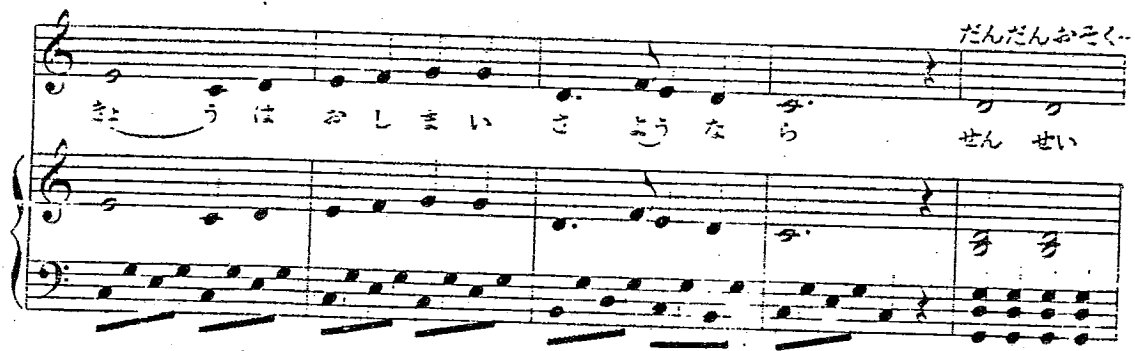
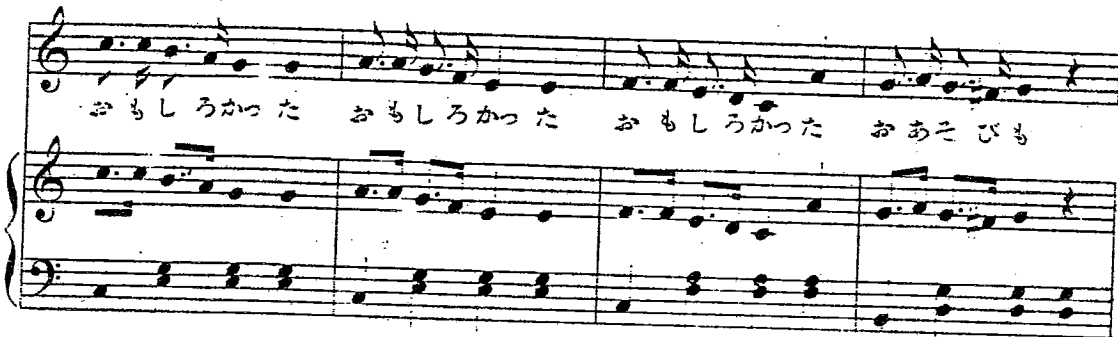

< 食 食 >

なんでもたべる
(健康)

Allegro ♩ = 130

リズムの会詞・曲

1) 2) ごはんのときには なんでもたべよう

たまねぎトマト ジャがいもにんじん ぶたにくなっ ち ハムサラダ
とうふにきゅうり さといもかぼち ちゅうーにくだい ち ねぎキャベツ

きら..なみかすものこさずたべよう { ほうれんそうーの
たべようたべよう

あいたしも ちんす イム たこに ちんすりたべ
たすたすたす ちんす くちんす ちんすにたべ

1.

2.

<お誕生日>

70. だれにだっておたんじょうび

一樹和美 作詞
上柴はじめ 作曲

Chords: E^b maj7 E^b6 Fm7 B^b7 E^b maj7 E^b6 Fm7 B^b7

Chords: E^b E^b6 E^b maj7 E^b6 E^b maj7 E^b E^b6

1. だれにだつてすてきなひ イエーッ! いちねんいっかいすてきな
2. だれにだつておめでとーう おめでとーう! いちねんいっかいおめでと
3. だれにだつてやってくる イエーッ! いちねんいっかいやってくる

Chords: E^b maj7 E^b6 E^b maj7 Fm7 Fm7/B^b B^b/A^b Gm7 Cm7 F9 F9¹³ F9

ひ イエーッ!
う おめでとーう!
る イエーッ!

それは それは それ はね おた んじょう

Chords: B^b B^bdim B^b7 E7⁵ E^b E^b6 E^b maj7 E^b6 E^b maj7 E^b6

び

ローソクふきけしハッピーバー スデー イエー
えがおがいっぱいハッピーバー スデー イエー
ケーキをたべましょハッピーバー スデー イエー

Chords: E^b E^b maj7 B^b7/E^b E^b7 A^b C7 Fm7 Fm7/B^b Dm7⁵/A^b

キラキラかがやくすてきなひ
ワクワクまてたうれしいひ
みんなていっしょにおいわいしましょ

きょうは ○○○○ちゃん

Chords: Gm7 Cm7 Fm7 B^b7 E^b E^b

の おた んじょう び

Chords: A^b maj7 Gm7 A^b maj7 Gm7 C7

[セリフ] みんな何月に生まれたのか、大きな声で返事してね!! さあ